

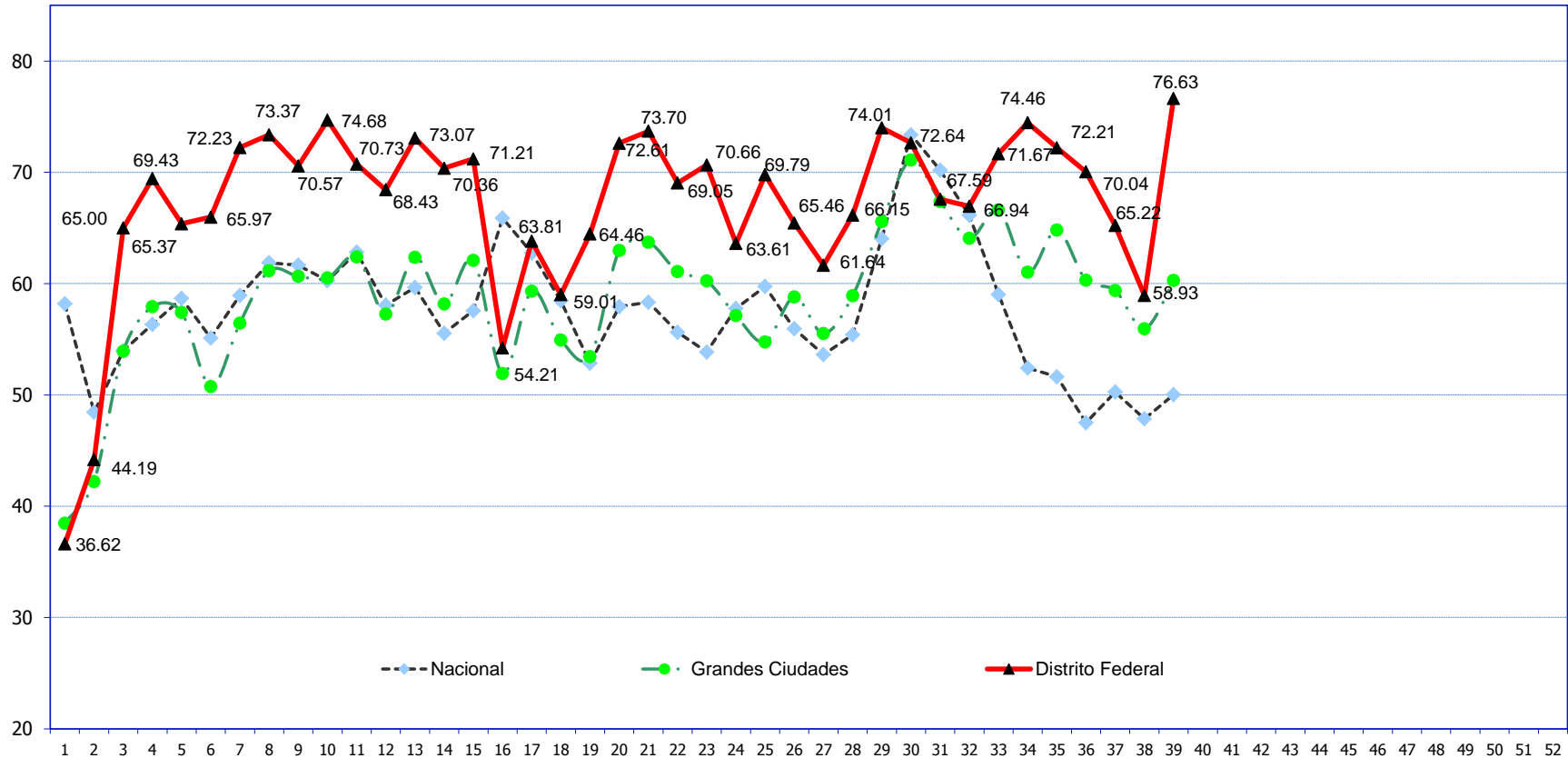

Secretaría de Turismo del Gobierno del Distrito Federal

Ocupacion Semanal: Distrito Federal, Grandes Ciudades y Nacional Semana 39 (del 22 al 28 de septiembre)



Fuente: Secretaría de Turismo del GDF., **Total de hoteles 92**. Grupo integrado por: 11 hoteles Gran Turismo, 40 de Cinco Estrellas, 30 de Cuatro Estrellas, 7 de Tres Estrellas, 1 de Dos Estrellas y 3 de 1 Estrella. Para los resultados de ocupación semanal Nacional y Grandes Ciudades, se utiliza la información de la Sectur Federal.

- 1.- En la semana 39 del 2014, el porcentaje de ocupación del grupo de hoteles encuestados en el Distrito Federal fue de 76.63%, 4.20 puntos porcentuales por arriba de lo registrado la misma semana del 2013 (del 23 al 29 de septiembre) que registró 72.43%.
- 2.- El Porcentaje de ocupación acumulado a la semana 39 del 2014 alcanzó 67.07%, 2.06 puntos porcentuales por arriba de lo registrado la misma semana del 2013 que estuvo en 65.01%.
- 3.- En esta semana 39, la ocupación en Grandes Ciudades fue de 60.29% y en el total nacional (70 Destinos) 50.03%. El Distrito Federal registró 16.34 puntos porcentuales por arriba de Grandes Ciudades y 26.61 puntos porcentuales por arriba del indicador Nacional.